



NOTAS A LOS ESTADOS FINANCIEROS

AL 31 DE MARZO DE 2019

Con el propósito de dar cumplimiento a los artículos 46 y 49 de la Ley General de Contabilidad Gubernamental, los entes públicos deberán acompañar notas a los estados financieros cuyos rubros así lo requieran teniendo presente los postulados de revelación suficiente e importancia relativa con la finalidad, que la información sea de mayor utilidad para los usuarios.

A continuación se presentan los tres tipos de notas que acompañan a los estados, a saber:

- a) Notas de desglose;
- b) Notas de memoria (cuentas de orden), y
- c) Notas de gestión administrativa.

a) NOTAS DE DESGLOSE

I) NOTAS AL ESTADO DE SITUACIÓN FINANCIERA

Activo

- Efectivo y Equivalentes

1. Se informará acerca de los fondos con afectación específica, el tipo y monto de los mismos; de las inversiones financieras se revelará su tipo y monto, su clasificación en corto y largo plazo separando aquéllas que su vencimiento sea menor a 3 meses.

A continuación se relacionan las cuentas que integran el rubro de efectivo y equivalentes:

Concepto	2019	2018
BANCOS/TESORERÍA	\$ 2,358,357.01	\$ 2,333,112.87
INVERSIONES TEMPORALES (HASTA 3 MESES)	\$ 380,431.57	\$ 373,574.18
FONDOS CON AFECTACIÓN ESPECÍFICA	\$.00	\$.00
Suma	\$ 2,738,788.58	\$ 2,706,687.05



COMISION DE DESARROLLO INDUSTRIAL DE MEXICALI

Fecha 29/04/2019
Hora de impresión 10:44 a. m.

NOTAS A LOS ESTADOS FINANCIEROS

Bancos/Tesorería

Representa el monto de efectivo disponible propiedad de *ENTE/INSTITUTO*, en instituciones bancarias, su importe se integra por:

Banco	Importe
HSBC CTA 4050717974 MONEDA NACIONAL	\$ 423,514.61 (a)
HSBC CTA 4054510003 MONEDA NACIONAL	\$ 903,621.40 (b)
BANCO MONEX MONEDA EXTRANJERA	\$ 1,031,221.00 (c)
Suma	\$ 2,358,357.01

(a) Se utiliza para el pago de bienes y servicios otorgados por proveedores y acreedores nacionales, así como para gastos de agenda y comisiones de promoción en el extranjero, aperturada el 27 de Abril de 2011.

(b) Se utiliza actualmente solo como cuenta productiva para el recurso financiero, se desea conservar operación ya que se encuentra registrada Secretaria de Economía Federal y en caso de captar algún recurso federal deberá ingresarse a esta cuenta, aperturada el 28 de Junio de 2012.

(c) Esta cuenta se utiliza para recibir recursos en moneda extranjera por el pago membresía de algunos de nuestros miembros, aperturada el 24 de Octubre de 2011.

Inversiones Temporales

Representa el monto de efectivo invertido por *ENTE/INSTITUTO*, la cual se efectúa a plazos que van de inversión a la vista hasta 90 días, su importe se integra por:

Banco	Importe
MONEX CASA DE BOLSA, S.A. DE C.V.	\$ 380,431.57 (a)
Suma	\$ 380,431.57

(a) Inversión aperturada desde Septiembre de 2012.

- **Derechos a recibir Efectivo y Equivalentes y Bienes o Servicios a Recibir**
2. *Por tipo de contribución se informará el monto que se encuentre pendiente de cobro y por recuperar de hasta cinco ejercicios anteriores, asimismo se deberán considerar los montos sujetos a algún tipo de juicio con una antigüedad mayor a la señalada y la factibilidad de cobro.*

ELABORÓ: 
Lic. Luz Adriana Martínez Félix

AUTORIZÓ:
Lic. Arnulfo Martínez García



COMISION DE DESARROLLO INDUSTRIAL DE MEXICALI

Fecha 29/04/2019
Hora de impresión 10:44 a. m.

NOTAS A LOS ESTADOS FINANCIEROS

Concepto	2019	2018
CUENTAS POR COBRAR A CORTO PLAZO	\$ 202,739.01	\$ 143,954.92
DEUDORES DIVERSOS POR COBRAR A CORTO PLAZO	\$ 24,104.26	\$ 13,989.26
DEUDORES POR ANTICIPOS DE LA TESORERÍA A CORTO PLAZO	\$ 2,000.00	\$.00
ÓTROS DERECHOS A RECIBIR EFECTIVO O EQUIVALENTES A CORTO	\$ 448.22	\$ 822.37
Suma	\$ 229,291.49	\$ 158,766.55

Las Cuentas por Cobrar a Corto Plazo se integran por:

Concepto	2019	2019%
SUBSIDIOS SECTOR GOBIERNO	60,000.00	30%
MAYER AGENTES ADUANALES DE MEXICALI,	10,548.66	5%
INGENIERIA Y DESARROLLOS URBANOS, S.A.	7,032.44	3%
MOSSO, LETAYF Y SADA, S.C.	7,032.44	3%
BC AGUILAR, S.C.	3,516.22	2%
(a) INMOBILIARIA Y FRACCIONADORA CADENA, S.A.	23,196.38	11%
(b) VISION HOTELERA, S.A. DE C.V.	59,775.74	29%
(c) IMPULSORA PLAZA TIJUANA, S.A. DE C.V.	17,581.10	9%
DANIEL RAMIREZ AMAYA	10,548.66	5%
URBANIZACIONES Y TERRACERIAS DEL VALLE	3,507.37	2%
Suma	\$ 202,739.01	\$ 1.00

- (a) Ingreso por recuperar \$1,104.50 correspondiente al año 2016
- (b) Ingreso por recuperar \$42,194.64 correspondiente al año 2018
- (c) Ingreso por recuperar \$3,516.22 correspondiente al año 2018

Deudores Diversos por Cobrar a Corto Plazo

Representa el monto de los derechos de cobro a favor del ente público por gastos por comprobar, principalmente relacionados con viáticos.

Concepto	2019
I SELA VERENISE ANGULO LOPEZ	-5.74
ALEJANDRA NUÑEZ MAGDALENO	474.92
LUZ ADRIANA MARTINEZ FELIX	1,440.00
ARNULFO MARTINEZ GARCIA	16,418.68
XAVIER SANCHEZ LERMA	428.12
GABRIELA ELY PALOMERA LOPEZ	5,348.28
Suma	\$ 24,104.26

ELABORÓ: 
Lic. Luz Adriana Martínez Félix

AUTORIZÓ:
Lic. Arnulfo Martínez García 



COMISION DE DESARROLLO INDUSTRIAL DE MEXICALI

Fecha 29/04/2019
Hora de impresión 10:44 a. m.

NOTAS A LOS ESTADOS FINANCIEROS

Deudores por anticipos de la tesorería a corto plazo

Fondo fijo de caja por \$2,000.00, en custodia de la Coordinadora Administrativa Luz Adriana Martínez Félix, fue asignado en fecha 07 de enero de 2019.

Concepto	2019
LUZ ADRIANA MARTINEZ FELIX	2,000.00
Suma	\$ 2,000.00

Otros Derechos a recibir Efectivo y Equivalentes a Corto Plazo

Representan los derechos de cobro originados en el desarrollo de las actividades del ente público, de los cuales se espera recibir una contraprestación representada en recursos, bienes o servicios; en un plazo menor o igual a doce meses, no incluidos en las cuentas anteriores,

Concepto	2019
SUBSIDIO PARA EL EMPLEO	448.22
Suma	\$ 448.22

3. Se elaborará, de manera agrupada, los derechos a recibir efectivo y equivalentes, y bienes o servicios a recibir, (excepto cuentas por cobrar de contribuciones o fideicomisos que se encuentran dentro de inversiones financieras, participaciones y aportaciones de capital) en una desagregación por su vencimiento en días a 90, 180, menor o igual a 365 y mayor a 365. Adicionalmente, se informará de las características cualitativas relevantes que le afecten a estas cuentas.

Concepto	2019
SERVICIOS DE FUMIGACION	-0.01
COMBUSTIBLE	2,000.00
GASTOS PARA EVENTOS DE PROMOCION ANTICIP	4,766.15 (a)
SEGURO SENTRA	1,565.63
SEGURO RESP. EDIFICIO	1,856.03
SISTEMA DE PROSPECCION	7,562.83
SEGURO TOYOTA SIENNA	3,140.58
SERVICIOS DE APOYO ADMINISTRATIVO Y FOTOCOPIADO	5,580.11 (b)
INSTALACIÓN, REPARACIÓN Y MANTENIMIENTO DE EQUIPO DE CÓMPUTO Y TECNOLOGÍA DE LA INFORMACIÓN	240.00
INSTALACION, REPARACION Y MANTENIMIENTO DE MOBILIARIO Y EQUIPO DE ADMINISTRACION	10,440.00 (c)
Suma	\$ 37,151.32

ELABORÓ: 
Lic. Luz Adriana Martínez Félix

AUTORIZÓ:
Lic. Arnulfo Martínez García 



NOTAS A LOS ESTADOS FINANCIEROS

- (a) Saldo correspondiente a 2016.
- (b) Servicio de traducción e interpretacion del idioma chino.
- (c) Saldo correspondiente al anticipo para servicio de tapizado de sillas tipo ejecutivo.

• Bienes Muebles, Inmuebles e Intangibles

4. Se informará de manera agrupada por cuenta, los rubros de Bienes Muebles e Inmuebles, el monto de la depreciación del ejercicio y la acumulada, el método de depreciación, tasas aplicadas y los criterios de aplicación de los mismos. Asimismo, se informará de las características significativas del estado en que se encuentren los activos.

Bienes Muebles, Intangibles y Depreciaciones

Se integras de la siguiente manera:

Concepto	2019	2018
MOBILIARIO Y EQUIPO DE ADMINISTRACIÓN	\$ 552,300.11	\$ 453,430.38
MOBILIARIO Y EQUIPO EDUCACIONAL Y RECREATIVO	\$ 98,814.74	\$ 98,814.74
Vehículos y Equipo de Transporte	\$ 632,500.00	\$ 632,500.00
MAQUINARIA, OTROS EQUIPOS Y HERRAMIENTAS	\$ 84,610.31	\$ 84,610.31
Subtotal BIENES MUEBLES	\$ 1,368,225.16	\$ 1,269,355.43
SOFTWARE	\$ 254,620.00	\$ 254,620.00
LICENCIAS	\$.00	\$.00
Subtotal ACTIVOS INTANGIBLES	\$ 254,620.00	\$ 254,620.00
DEPRECIACIÓN ACUMULADA DE BIENES MUEBLES	\$.00	\$.00
Subtotal DEPRECIACIÓN, DETERIORO Y AMORTIZACIÓN ACUM	\$ -	\$ -
Suma	\$ 1,622,845.16	\$ 1,523,975.43

*La diferencia entre el año anterior al 2019 se debe a la adquisición de equipo de computo.

• Otros Activos

5. De las cuentas de otros activos se informará por tipo circulante o no circulante, los montos totales asociados y sus características cualitativas significativas que les impacten financieramente.

Concepto	2019	2018
INMOBILIARIA JIMENEZ VARGAS SA DE CV	\$ 26,400.00	\$ 26,400.00
Suma de Pasivo	\$ 26,400.00	\$ 26,400.00

*En esta cuenta se lleva el control de los importes pagados por concepto de Depósitos en Garantía.



NOTAS A LOS ESTADOS FINANCIEROS

Pasivo

1. Se elaborará una relación de las cuentas y documentos por pagar en una desagregación por su vencimiento en días a 90, 180, menor o igual a 365 y mayor a 365. Asimismo, se informará sobre la factibilidad del pago de dichos pasivos.
2. Se informará de manera agrupada los recursos localizados en Fondos de Bienes de Terceros en Administración y/o en Garantía a corto y largo plazo, así como la naturaleza de dichos recursos y sus características cualitativas significativas que les afecten o pudieran afectarles financieramente.
3. Se informará de las cuentas de los pasivos diferidos y otros, su tipo, monto y naturaleza, así como las características significativas que les impacten o pudieran impactarles financieramente.

Este género se compone de dos grupos, el Pasivo Circulante y el Pasivo No Circulante, en éstos inciden pasivos derivados de operaciones por servicios personales, cuentas por pagar por operaciones presupuestarias devengadas y contabilizadas al 30 de septiembre del ejercicio correspondiente; pasivos por obligaciones laborales, a continuación se presenta la integración del pasivo:

Concepto	2019	2018
PASIVO CIRCULANTE	\$ 106,468.90	\$ 253,011.43
PASIVO NO CIRCULANTE	\$.00	\$.00
Suma de Pasivo	\$ 106,468.90	\$ 253,011.43

• Pasivo Circulante

Destacan entre las principales partidas del Pasivo Circulante las siguientes:

Concepto	Importe
SERVICIOS PERSONALES POR PAGAR A CORTO PLAZO	\$ 29.06
RETENCIONES Y CONTRIBUCIONES POR PAGAR A CORTO PLAZO	\$ 84,342.79
INGRESOS POR CLASIFICAR	\$ 21,233.78
PROVEEDORES POR PAGAR A CORTO PLAZO	\$ 653.55
OTRAS CUENTAS POR PAGAR A CORTO PLAZO	\$ 209.72
Suma PASIVO CIRCULANTE	\$ 106,468.90

Servicios Personales por Pagar a Corto Plazo

Saldo anterior a 2016.



NOTAS A LOS ESTADOS FINANCIEROS

Retenciones por Pagar a Corto Plazo

ISR Retenido por Salarios correspondiente a Nominas pagadas, primas vacacionales.

Ingresos por Clasificar a Corto Plazo

Saldo correspondiente a depósitos recibidos por pago de membresía no identificado el aportador, años anteriores.

II) NOTAS AL ESTADO DE ACTIVIDADES

Ingresos de Gestión

1. De los rubros de impuestos, contribuciones de mejoras, derechos, productos, aprovechamientos, participaciones y aportaciones, y transferencias, subsidios, otras ayudas y asignaciones, se informarán los montos totales de cada clase (tercer nivel del Clasificador por Rubro de Ingresos), así como de cualquier característica significativa.

Concepto	Importe
MEMBRESIA	\$ 1,378,969.88
Subtotal INGRESOS POR VENTA DE BIENES Y SERVICIOS DE ORGANISMOS DESCENTRALIZADOS	\$ 1,378,969.88
CONVENIO GOBIERNO DEL ESTADO DE BAJA CALIFORNIA	\$.00
Subtotal PARTICIPACIONES, APORTACIONES, TRANSFERENCIAS, ASIGNACIONES, SUBSIDIOS	\$ -
SUBSIDIO MUNICIPAL	\$ 360,000.00
Subtotal TRANSFERENCIAS, ASIGNACIONES, SUBSIDIOS Y OTRAS AYUDAS	\$ 360,000.00
Suma	\$ 1,738,969.88

2. Se informará, de manera agrupada, el tipo, monto y naturaleza de la cuenta de otros ingresos, asimismo se informará de sus características significativas.

Concepto	Importe
RENDIMIENTO DE INVERSIONES	\$ 7,127.14
DIFERENCIAS POR TIPO DE CAMBIO A FAVOR EN EFECTIVO Y EQUIVALENTES	\$ 12,829.84 (a)
Suma	\$ 19,956.98

(a) Saldo correspondiente a ajuste por fluctuación cambiaria y diferencias cambiarias a favor en las comprobaciones del personal de CDIM.

ELABORÓ:
Lic. Luz Adriana Martínez Félix

AUTORIZÓ:
Lic. Arnulfo Martínez García



COMISION DE DESARROLLO INDUSTRIAL DE MEXICALI

Fecha 29/04/2019
Hora de impresión 10:44 a. m.

NOTAS A LOS ESTADOS FINANCIEROS

Gastos y Otras Pérdidas:

1. Explicar aquellas cuentas de gastos de funcionamiento, transferencias, subsidios y otras ayudas, participaciones y aportaciones, otros gastos y pérdidas extraordinarias, así como los ingresos y gastos extraordinarios, que en lo individual representen el 10% o más del total de los gastos.

Concepto	Importe
GASTOS DE FUNCIONAMIENTO	\$ 1,377,280.95
TRANSFERENCIAS, ASIGNACIONES, SUBSIDIOS Y OTRAS AYUDAS	\$.00
PARTICIPACIONES Y APORTACIONES	\$.00
INTERESES, COMISIONES Y OTROS GASTOS DE LA DEUDA PÚBLICA	\$.00
OTROS GASTOS Y PÉRDIDAS EXTRAORDINARIAS	\$ 24,674.13
Suma de GASTOS Y OTRAS PÉRDIDAS	\$ 1,401,955.08

A su vez se presentan aquellos rubros que en forma individual representan el 8.0% o más del total de los gastos:

Concepto	Importe	%
REMUNERACIONES AL PERSONAL DE CARÁCTER PERMANENTE	\$ 286,154.91	113%
SERVICIOS PROFESIONALES, CIENTÍFICOS Y TÉCNICOS Y OTROS SERVICIOS	\$ 15,487.00	6%
SEGURIDAD SOCIAL	\$.00	0%

SERVICIOS PERSONALES

Concepto	Importe
SUELDO TABULAR PERSONAL PERMANENTE	\$ 286,154.91 (a)
PRIMA VACACIONAL	\$ 16,376.10
COMPENSACIONES	\$ 187,560.86 (a)
INSCRIPCIÓN EN CURSOS PARA EL PERSONAL	\$ 4,184.46
Suma de SERVICIOS PERSONALES	\$ 494,276.33

ELABORÓ: 
Lic. Luz Adrijana Martínez Félix

AUTORIZÓ:
Lic. Arnulfo Martínez García



COMISION DE DESARROLLO INDUSTRIAL DE MEXICALI

Fecha 29/04/2019
Hora de impresión 10:44 a. m.

NOTAS A LOS ESTADOS FINANCIEROS

MATERIALES Y SUMINISTROS

Concepto	Importe
MATERIALES, ÚTILES Y EQUIPOS MENORES DE OFICINA	\$ 3,097.37
MATERIAL DE LIMPIEZA	\$ 3,093.01
AGUA Y HIELO PARA CONSUMO HUMANO	\$ 613.98
ARTÍCULOS DE CAFETERÍA	\$ 1,747.01
MATERIAL ELÉCTRICO	\$ 1,723.44
COMBUSTIBLES	\$ 20,042.49
Suma de MATERIALES Y SUMINISTROS	\$ 30,317.30

SERVICIOS GENERALES

Concepto	Importe
SERVICIO TELEFÓNICO TRADICIONAL	\$ 8,081.52
SERVICIOS DE TELEFONÍA CELULAR	\$ 2,504.27
SERVICIO DE ACCESO A INTERNET, REDES Y PROCESAMIENTO DE INFORMACION	\$ 6,311.25
ARRENDAMIENTOS DE EDIFICIOS Y LOCALES	\$ 108,983.16 (b)
ARRENDAMIENTO DE MOBILIARIO Y EQ. DE ADMINISTRACIÓN, EDUCACIONAL, RECREATIVO Y DE BIENES INFORMATICOS	\$ 14,924.00
SERVICIOS DE CONSULTORIA EN TECNOLOGIAS DE LA INFORMACION	\$ 6,500.00
SERVICIOS DE IMPRESIÓN	\$ 928.00
SERVICIO DE VIGILANCIA Y MONITOREO	\$ 8,059.00
INTERESES, COMISIONES Y SERVICIOS BANCARIOS	\$ 2,378.84
SEGUROS DE BIENES PATRIMONIALES	\$ 4,786.72
CONS.Y MNTO. MENOR DE EDIFICIOS Y LOCALES	\$ 696.00
INSTALACIÓN, REPARACIÓN Y MANTENIMIENTO DE EQUIPO DE CÓMPUTO Y TECNOLOGÍA DE LA INFORMACIÓN	\$ 10,200.00
REPARACIÓN Y MANTENIMIENTO DE EQUIPO DE TRANSPORTE	\$ 5,706.50
SERVICIO DE CREACIÓN Y DIFUSIÓN DE CONTENIDO EXCLUSIVAMENTE	\$ 3,160.64
PASAJES AÉREOS	\$ 26,659.16 (c)
PASAJES TERRESTRES	\$ 1,427.01
VIÁTICOS EN EL PAÍS	\$ 366.00
HOSPEDAJE EN EL PAÍS	\$ 3,132.00 (c)
VIÁTICOS EN EL EXTRANJERO	\$ 7,668.90

ELABORÓ: 
Lic. Luz Adriana Martínez Félix

AUTORIZÓ:
Lic. Arnulfo Martínez García



COMISION DE DESARROLLO INDUSTRIAL DE MEXICALI

Fecha 29/04/2019
Hora de impresión 10:44 a. m.

NOTAS A LOS ESTADOS FINANCIEROS

HOSPEDAJE EN EL EXTRANJERO	\$ 49,846.80	(c)
PEAJES	\$ 224.00	
CONGRESOS Y CONVENCIONES	\$ 555,668.55	(c)
REUNIONES DE TRABAJO	\$ 23,789.00	(c)
IMPUESTOS Y DERECHOS	\$ 686.00	
Suma de SERVICIOS GENERALES	\$ 852,687.32	

(a) Este importe incluye el pago del personal.

(b) El total pagado por este concepto corresponde a la renta pagada por edificio donde opera la Comisión de Desarrollo Industrial de Mexicali, al Arrendador

(c) Este concepto incluye entre otros gastos el costo originado por la participación en el evento Consumer Electronics show, atención a la AG Delegación HEBI, evento APEX IPC, evento MDM West, evento Connecting Global Aerospace, AG Delegación Quebec, Seminario en Corona, CA, evento Reconocimiento a 116 empresas de Mexicali, visita de retención a ALC, Skyworks, Furukawa, Clover, La Moderna, SuKarne, Intuitive, Masimo, junta Baja Team Tijuana, Junta con IMBA, junta Cluster Aeroesp con Gral. Quezzada, AG cambio de Consejo Directivo CANIETI Tj, reunión de Gulfstream con el Alcalde, reunión con prospecto Aeroespacial.

OTROS GASTOS Y PERDIDAS EXTRAORDINARIAS

Concepto	Importe	
DIFERENCIAS POR TIPO DE CAMBIO NEGATIVAS	\$ 24,844.35	(a)
OTROS GASTOS	\$ 1.20	
Suma de OTROS GASTOS Y PERDIDAS EXTRAORDINARIAS	\$ 24,845.55	

(a) Saldo correspondiente a ajuste por fluctuación cambiaria y diferencias cambiarias negativas en las comprobaciones del personal de CDIM.

ELABORÓ: 
Lic. Luz Adriana Martínez Félix

AUTORIZÓ:
Lic. Arnulfo Martínez García



NOTAS A LOS ESTADOS FINANCIEROS

III) NOTAS AL ESTADO DE VARIACIÓN EN LA HACIENDA PÚBLICA

1. Se informará de manera agrupada, acerca de las modificaciones al patrimonio contribuido por tipo, naturaleza y monto.
2. Se informará de manera agrupada, acerca del monto y procedencia de los recursos que modifican al patrimonio generado.

El Patrimonio sufrió las siguientes modificaciones:

Resultado de ejercicios anteriores	3,596,778.78
(+) Patrimonio al Final de 2018	594,428.51
(+) Resultado del Ejer. 2019	356,800.36
(=) Patrimonio al Final de 2019	<u>4,548,007.65</u>

IV) NOTAS AL ESTADO DE FLUJOS DE EFECTIVO

Efectivo y equivalentes

1. El análisis de los saldos inicial y final que figuran en la última parte del Estado de Flujo de Efectivo en la cuenta de efectivo y equivalentes es como sigue:

Concepto	2019	2018
BANCOS/TESORERÍA	2,358,357.01	\$ 1,838,555.15
BANCOS/DEPENDENCIAS Y OTROS	\$.00	\$.00
INVERSIONES TEMPORALES (HASTA 3 ME	380,431.57	\$ 354,704.69
FONDOS CON AFECTACIÓN ESPECÍFICA	0.00	\$.00
DEPÓSITOS DE FONDOS DE TERCEROS E	\$.00	\$.00
Total de EFECTIVO Y EQUIVALENTES	\$ 2,738,788.58	\$ 2,193,259.84

ELABORÓ: 
Lic. Luz Adriana Martínez Félix

 AUTORIZÓ:
Lic. Arnulfo Martínez García



NOTAS A LOS ESTADOS FINANCIEROS

V) CONCILIACIÓN ENTRE LOS INGRESOS PRESUPUESTARIOS Y CONTABLES, ASÍ COMO ENTRE LOS EGRESOS PRESUPUESTARIOS Y LOS GASTOS CONTABLES

La conciliación se presentará atendiendo a lo dispuesto por el Acuerdo por el que se emite el formato de conciliación entre los ingresos presupuestarios y contables, así como entre los egresos presupuestarios y los gastos contables.

b) NOTAS DE MEMORIA (CUENTAS DE ORDEN)

Las cuentas de orden se utilizan para registrar movimientos de valores que no afecten o modifiquen el balance del ente contable, sin embargo, su incorporación en libros es necesaria con fines de recordatorio contable, de control y en general sobre los aspectos administrativos, o bien, para consignar sus derechos o responsabilidades contingentes que puedan, o no, presentarse en el futuro.

Las cuentas que se manejan para efectos de estas Notas son las siguientes:

Contables:

Estas cuentas de orden contables fueron creadas para llevar control del gasto e ingreso generado por el evento denominado Mexicali Supply Expo, ya que es información considerada como importante conocer para el Consejo Directivo quienes son usuarios de la información financiera, este dato les sirve como antecedente para determinar si el evento se sigue llevando a cabo o no puesto que para

	Concepto	Importe
771	FONDO MEXICALI SUPPLY EXPO	\$ 220,278.05
772	MEXICALI SUPPLY EXPO FONDO	-\$ 220,278.05

Presupuestarias:

Cuentas de ingresos

	Concepto	Importe
8110	LEY DE INGRESOS ESTIMADA	\$ 4,791,800.00
8120	LEY DE INGRESOS POR EJECUTAR	\$ 3,045,702.98
8130	MODIFICACIONES A LA LEY DE INGRESOS ESTIMADA	\$.00
8140	LEY DE INGRESOS DEVENGADA	\$ 1,746,097.02
8150	LEY DE INGRESOS RECAUDADA	\$ 1,607,745.62



NOTAS A LOS ESTADOS FINANCIEROS

Cuentas de egresos

	Concepto	Importe
8210	PRESUPUESTO DE EGRESOS APROBADO	\$ 4,791,800.00
8220	PRESUPUESTO DE EGRESOS POR EJERCER	\$ 972,255.03
8230	MODIFICACIONES AL PRESUPUESTO DE EGRESOS APROBADO	\$.00
8240	PRESUPUESTO DE EGRESOS COMPROMETIDO	\$ 3,819,544.97
8250	PRESUPUESTO DE EGRESOS DEVENGADO	\$ 1,476,150.68
8260	PRESUPUESTO DE EGRESOS EJERCIDO	\$ 1,476,150.68
8270	PRESUPUESTO DE EGRESOS PAGADO	\$ 1,476,150.68

c) NOTAS DE GESTIÓN ADMINISTRATIVA

1. Introducción

Los Estados Financieros de esta Comisión de Desarrollo Industrial de Mexicali, proveen de información financiera a los principales usuarios de la misma, al Congreso y a los ciudadanos. El objetivo del presente documento es la revelación del contexto y de los aspectos económicos-financieros más relevantes que influyeron en las decisiones del período, y que deberán ser considerados en la elaboración de los estados financieros para la mayor comprensión de los mismos y sus particularidades. De esta manera, se informa y explica la respuesta del gobierno a las condiciones relacionadas con la información financiera de cada período de gestión; además, de exponer aquellas políticas que podrían afectar la toma de decisiones en períodos posteriores.

2. Panorama Económico y Financiero

Se informará sobre las principales condiciones económico- financieras bajo las cuales el ente público estuvo operando; y las cuales influyeron en la toma de decisiones de la administración; tanto a nivel local como federal.

3. Autorización e Historia

Se informará sobre:

El Organismo Descentralizado de la Administración Pública Municipal denominado Comisión de Desarrollo Industrial de Mexicali, Baja California, se crea por acuerdo de Cabildo de fecha 30 abril de 1977 y publicado en el Periódico Oficial del día 30 abril de 1977 mediante Reglamento para el funcionamiento de la Comisión de Desarrollo Industrial del Municipio de Mexicali y que fue abrogado por el Acuerdo por el que se crea la Comisión de Desarrollo Industrial de Mexicali, Baja California publicado en el Periódico Oficial del día 23 de Noviembre de 2001, mismo que fue modificado y publicado en el Periódico Oficial del día 28 de Diciembre de 2012.

ELABORÓ: 
Lic. Luz Adriana Martínez Félix

AUTORIZÓ:
Lic. Arnulfo Martínez García



NOTAS A LOS ESTADOS FINANCIEROS

4. Organización y Objeto Social

Se informará sobre:

- a) Objeto social. *La Comisión tendrá por objeto fomentar el crecimiento y la expansión de las actividades económicas en el Municipio, preponderantemente las industriales, pero también las relacionadas con el comercio o los servicios, y promover el mantenimiento y ampliación de las ya existentes; coordinándose en su caso, por las que le corresponde atender al Comité de Turismo y Convenciones del Municipio de Mexicali, Baja California, para evitar duplicidad de funciones.*
- b) Principal actividad.
- *Formular y desarrollar programas para fomentar el crecimiento y la expansión de las actividades industriales en el Municipio, y las relacionadas con el comercio y los servicios, así como para mantener y ampliar las que se llevan a cabo;*
 - *Difundir en el ámbito nacional e internacional, las ventajas y atractivos que presenta el Municipio para la instalación y operación de nuevas*
 - *Coadyuvar con las autoridades de los tres órdenes de gobierno, y con los organismos e instituciones privadas, que tengan entre sus atribuciones u objeto, fomentar el crecimiento o el mantenimiento de actividades productivas;*
 - *Recabar y difundir información económica y estadística entre autoridades, organismos, empresas u otras personas, interesadas en el desarrollo de actividades económicas en el Municipio.*
 - *Proponer a las autoridades la ejecución de programas y acciones tendientes a fomentar la creación de nuevas industrias y empresas comerciales o de servicios, así como el desarrollo de las actividades económicas en el Municipio.*
 - *Fomentar la integración y vinculación de las cámaras y organismos empresariales, e la realización de sus programas;*
 - *Realizar estudios sobre los problemas que enfrentan las diversas actividades productivas que se llevan a cabo en el Municipio, y proponerlas soluciones conducentes; y,*
 - *El desarrollo de las demás actividades encaminadas al cumplimiento de su objeto.*
- c) Ejercicio fiscal. *Comprendido del 1 de Enero al 31 de Marzo de 2019.*
- d) Régimen jurídico. *Personas Morales con Fines no lucrativos*



NOTAS A LOS ESTADOS FINANCIEROS

e) *Consideraciones fiscales del ente: revelar el tipo de contribuciones que esté obligado a pagar o retener.*

Descripción de la Obligación	Descripción Vencimiento	Fecha Inicio
Entero de retenciones mensuales de ISR por sueldos y salarios.	A más tardar el día 17 del mes inmediato posterior al periodo que corresponda.	31/03/2002
Declaración informativa anual de pagos y retenciones de servicios profesionales. Personas Morales.	A más tardar el 15 de febrero del año siguiente.	01/07/2002
Entero de retenciones mensuales de ISR por ingresos asimilados a salarios.	A más tardar el día 17 del mes inmediato posterior al periodo que corresponda.	01/07/2002
Entero de retención de ISR por servicios profesionales.	A más tardar el día 17 del mes inmediato posterior al periodo que	01/07/2002
Declaración Informativa mensual de Proveedores	El día 17 del mes siguiente a aquél al que corresponda.	18/03/2011

f) *Estructura organizacional básica.*

La Junta de Gobierno integrada por:

- *El Presidente Municipal, quien la presidirá
- *El Síndico Procurador
- *El Regidor de la Comisión de Turismo y Desarrollo Económico
- * El Presidente de la Comisión de Desarrollo Industrial de Mexicali, Baja California.
- * El Vicepresidente de la Comisión de Desarrollo Industrial de Mexicali, Baja California.
- * El Secretario de la Comisión de Desarrollo Industrial de Mexicali. Baja

ELABORÓ: 
Lic. Luz Adriana Martínez Félix

AUTORIZÓ:
Lic. Arnulfo Martínez García



NOTAS A LOS ESTADOS FINANCIEROS

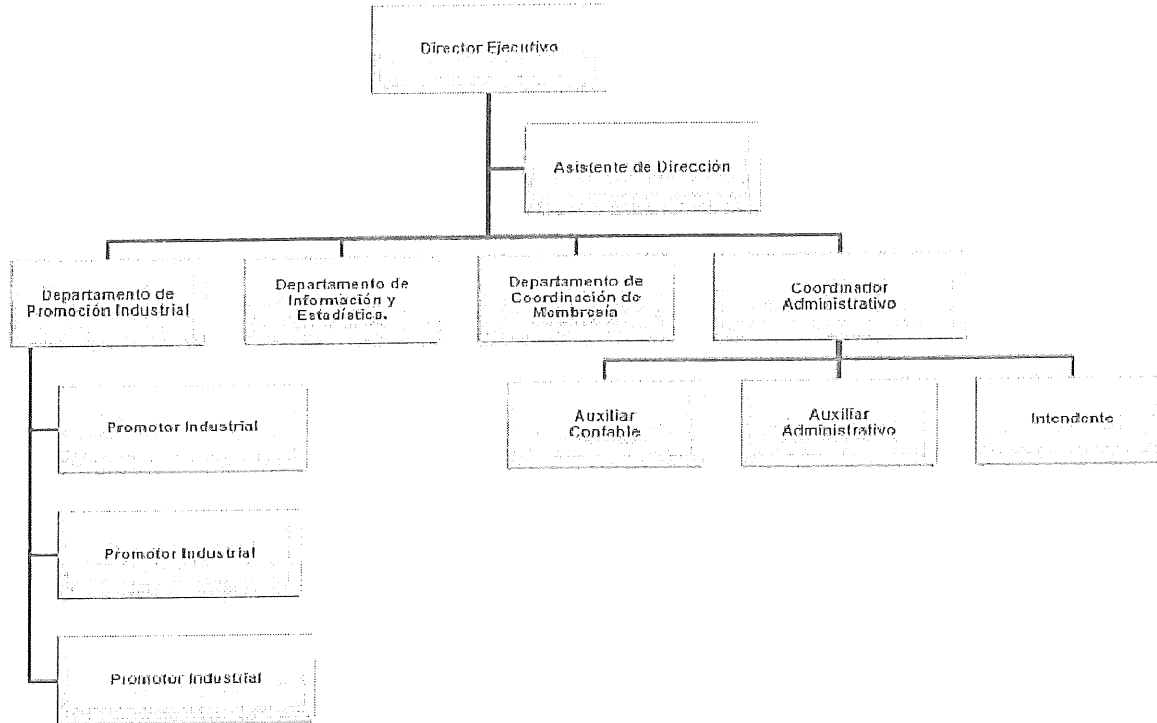

5. Bases de Preparación de los Estados Financieros

Se informará sobre:

- a) Si se ha observado la normatividad emitida por el CONAC y las disposiciones legales aplicables.
- b) La normatividad aplicada para el reconocimiento, valuación y revelación de los diferentes rubros de la información financiera, así como las bases de medición utilizadas para la elaboración de los estados financieros; por ejemplo: costo histórico, valor de realización, valor razonable, valor de recuperación o cualquier otro método empleado y los criterios de aplicación de los mismos.
- c) Postulados básicos.

ELABORÓ:
Lic. Luz Adriana Martínez Félix

AUTORIZÓ:
Lic. Arnulfo Martínez García



NOTAS A LOS ESTADOS FINANCIEROS

6. Políticas de Contabilidad Significativas

Se informará sobre:

- a) *Los equipos propiedad del organismo, son registrados al costo de adquisición y en el caso de donativos en especie al valor promedio de mercado, siendo política no depreciar.*
- b) *Los gastos de mantenimiento y reparación se registran directamente en el egreso del ejercicio en que se incurran.*
- c) *Las cifras que se incluyen en los Estados Financieros que se acompañan, han sido determinadas sobre valores históricos, y en consecuencia, no incluyen los ajustes por los efectos de la inflación.*

7. Recaudación

Se informará sobre:

- a) *La cantidad que anualmente le fije el presupuesto municipal de egresos, que en ningún caso podrá ser superior al cincuenta por ciento del monto total del presupuesto a ejercerse por el organismo, La diferencia se obtendrá por las propias gestiones de la Comisión ante los organismos y personas que participen en el Consejo Consultivo;*
- b) *Los bienes o derechos que llegue adquirir por cualquier título;*
- c) *Los subsidios, aportaciones, subvenciones y bienes que los gobiernos federal, estatal o municipal, u otras entidades le otorguen; y,*
- d) *Las aportaciones recuperaciones, bienes, derechos y además ingresos que le generen sus inversiones, bienes y operaciones.*

"Bajo protesta de decir verdad declaramos que los Estados Financieros y sus notas, son razonablemente correctos y son responsabilidad del emisor".

ELABORÓ:
Lic. Luz Adriana Martínez Félix

AUTORIZÓ:
Lic. Arnulfo Martínez García